Encontre as 6 diferenças: Cozinha

Compare os dois desenhos e circule no de baixo tudo o que mudou.

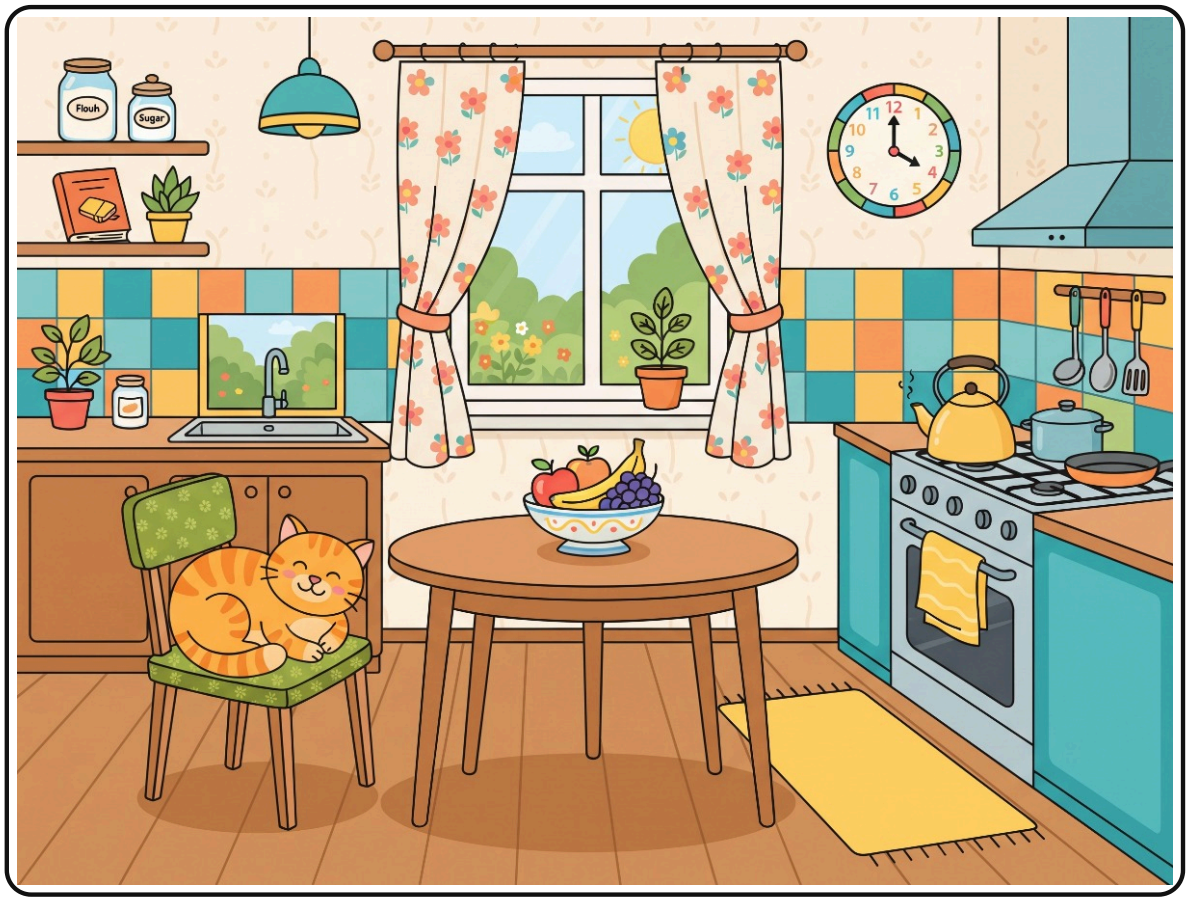



Nome: _____ **Encontradas:** ___ de 6

Respostas

Cozinha: aqui estão as diferenças

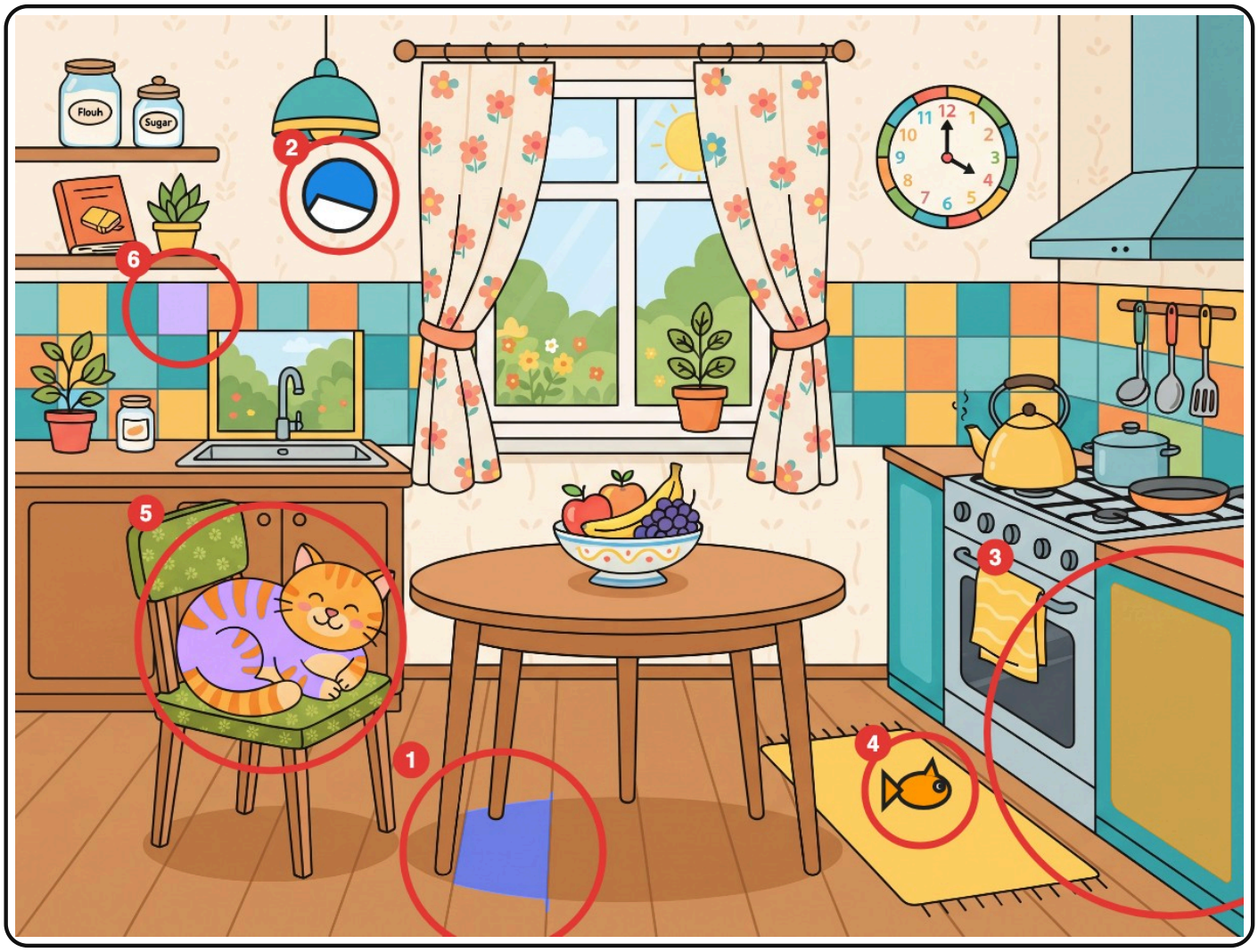

1. Um objeto mudou de cor (embaixo no meio)
2. Apareceu algo novo: uma bola (em cima à esquerda)
3. Um objeto mudou de cor (embaixo à direita)
4. Apareceu algo novo: um peixe (embaixo à direita)
5. Um objeto mudou de cor (embaixo à esquerda)
6. Um objeto mudou de cor (em cima à esquerda)

Imprima a página de respostas separada ou esconda enquanto a criança procura.