# Encontre as 6 diferenças: Biblioteca

**Compare os dois desenhos e circule no de baixo tudo o que mudou.**

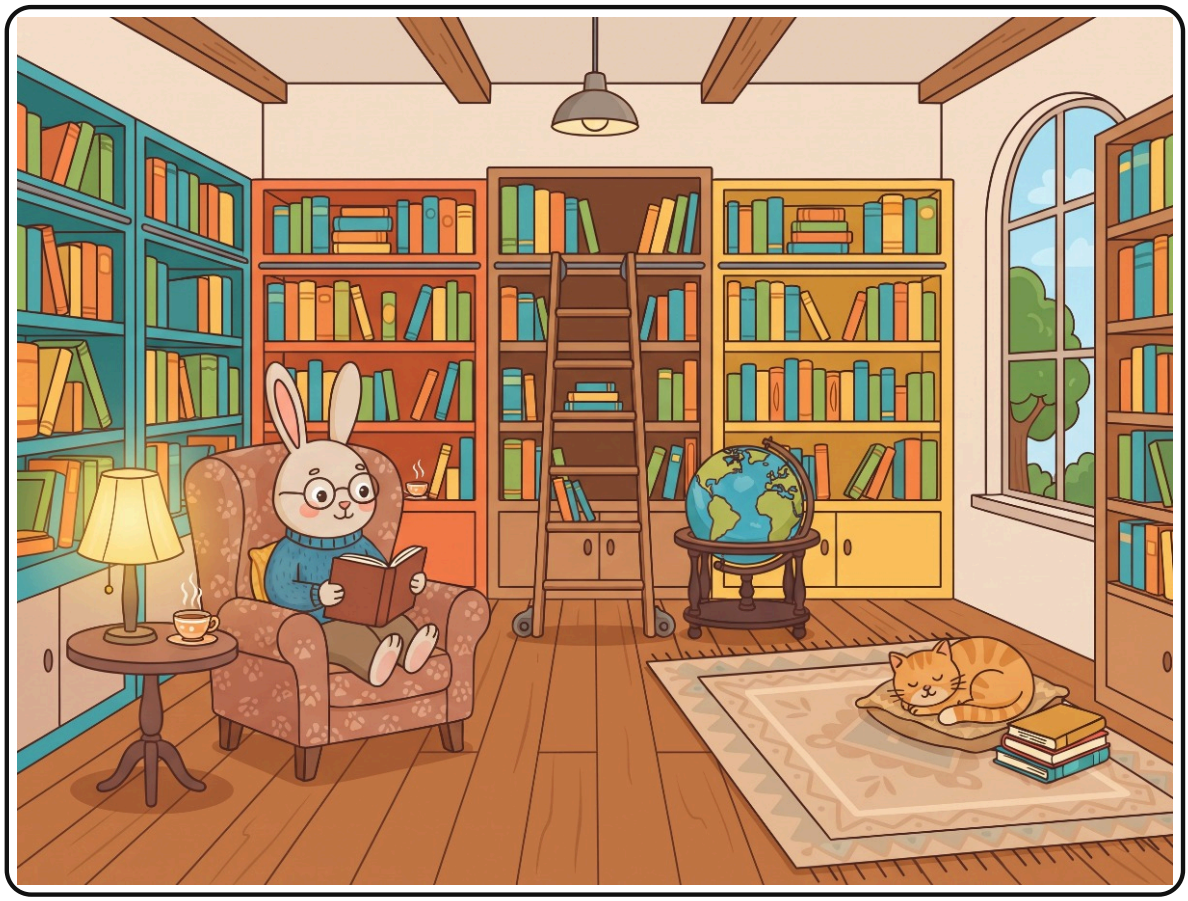

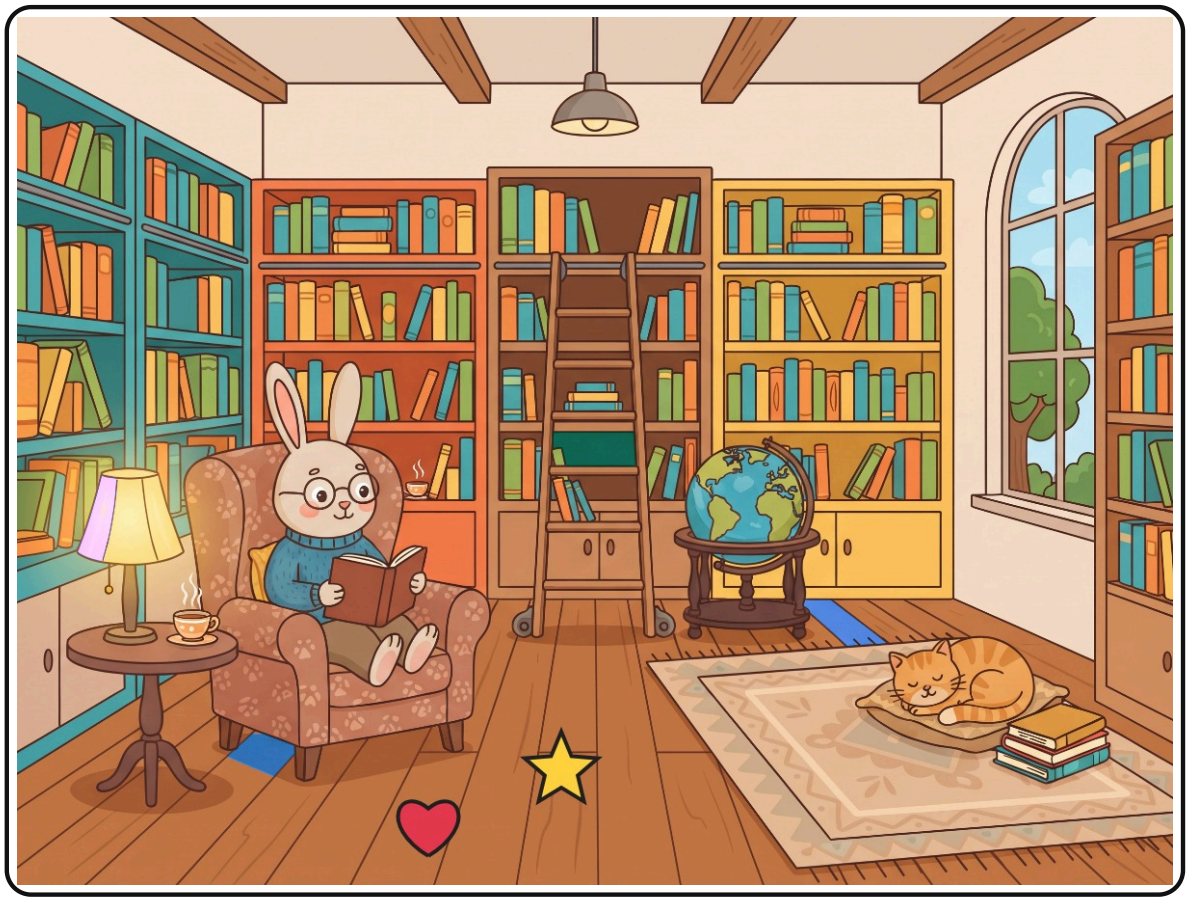

**Nome:** _____ **Encontradas:** ___ de 6

# Respostas

**Biblioteca: aqui estão as diferenças**




1. Um objeto mudou de cor (embaixo à esquerda)
2. Apareceu algo novo: um coração (embaixo no meio)
3. Um objeto mudou de cor (embaixo à direita)
4. Apareceu algo novo: uma estrela (embaixo no meio)
5. Um objeto mudou de cor (bem no meio)
6. Um objeto mudou de cor (no meio à esquerda)

Imprima a página de respostas separada ou esconda enquanto a criança procura.