Zoek de 6 verschillen: Onderwaterwereld

Vergelijk de twee plaatjes en omcirkel op het onderste plaatje alles wat anders is.

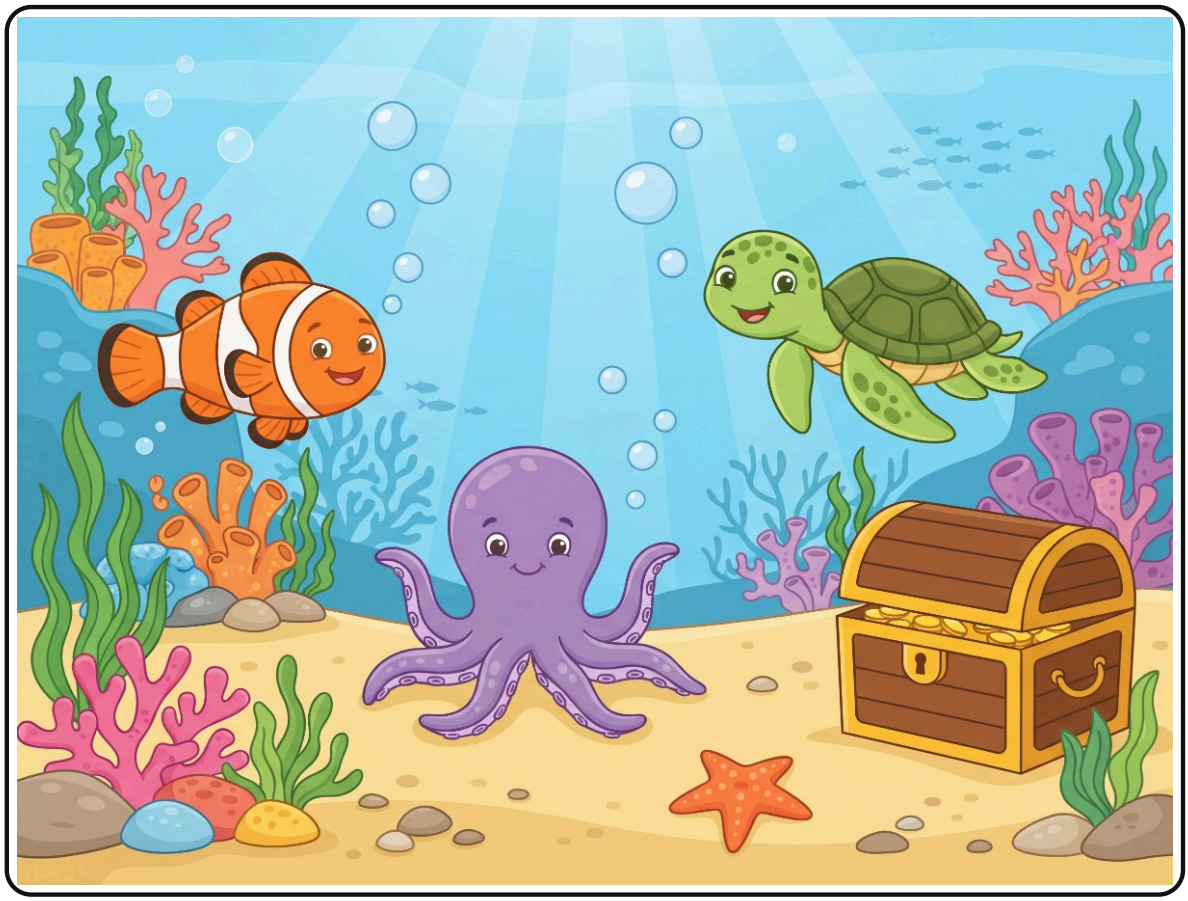

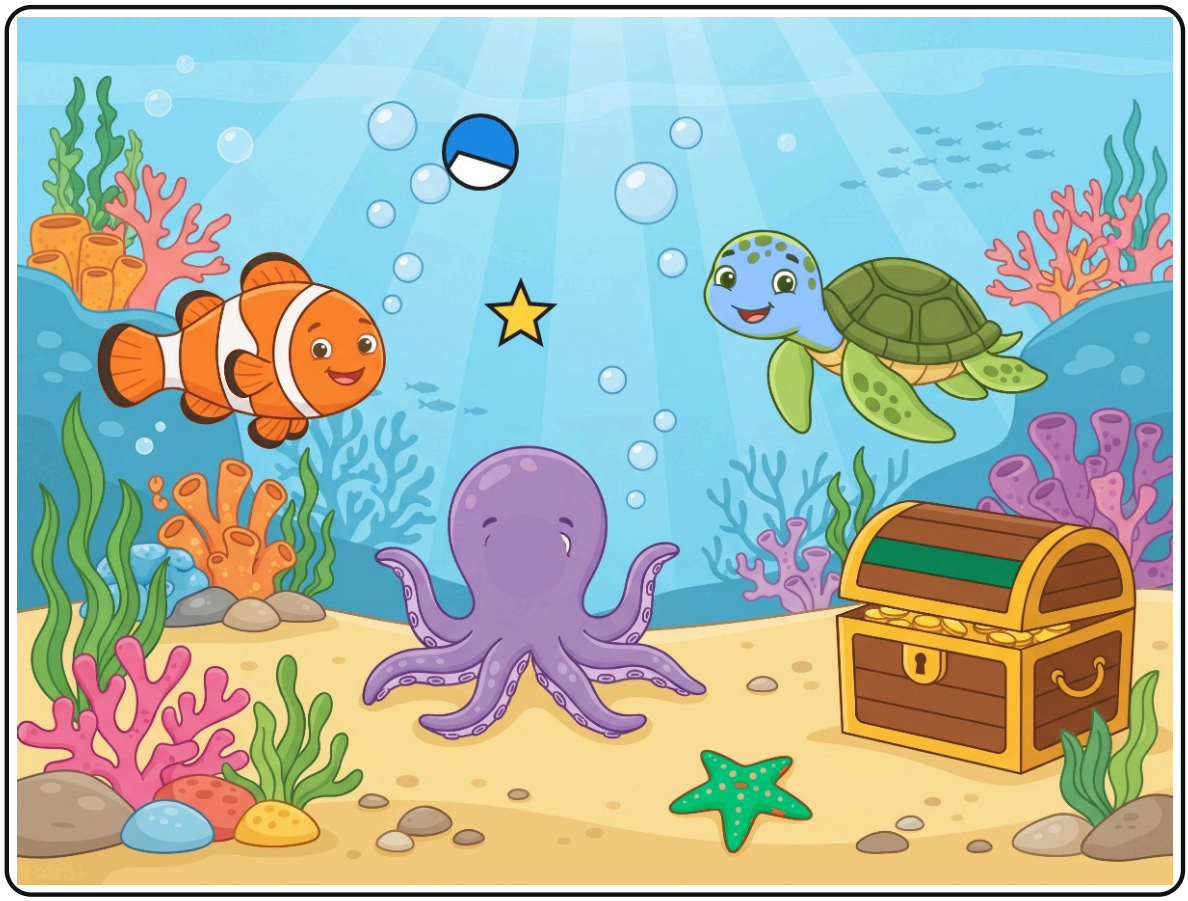

Naam: _____ **Gevonden:** ___ van de 6

Oplossingen

Onderwaterwereld: hier zitten de verschillen



1. Iets heeft een andere kleur (onder in het midden)
2. Er is iets bij gekomen: een ster (precies in het midden)
3. Er ontbreekt iets (precies in het midden)
4. Iets heeft een andere kleur (rechts in het midden)
5. Er is iets bij gekomen: een bal (boven in het midden)
6. Iets heeft een andere kleur (boven in het midden)

Print de oplossingen apart of leg ze weg zolang je kind zoekt.