Zoek de 6 verschillen: Bibliotheek

Vergelijk de twee plaatjes en omcirkel op het onderste plaatje alles wat anders is.

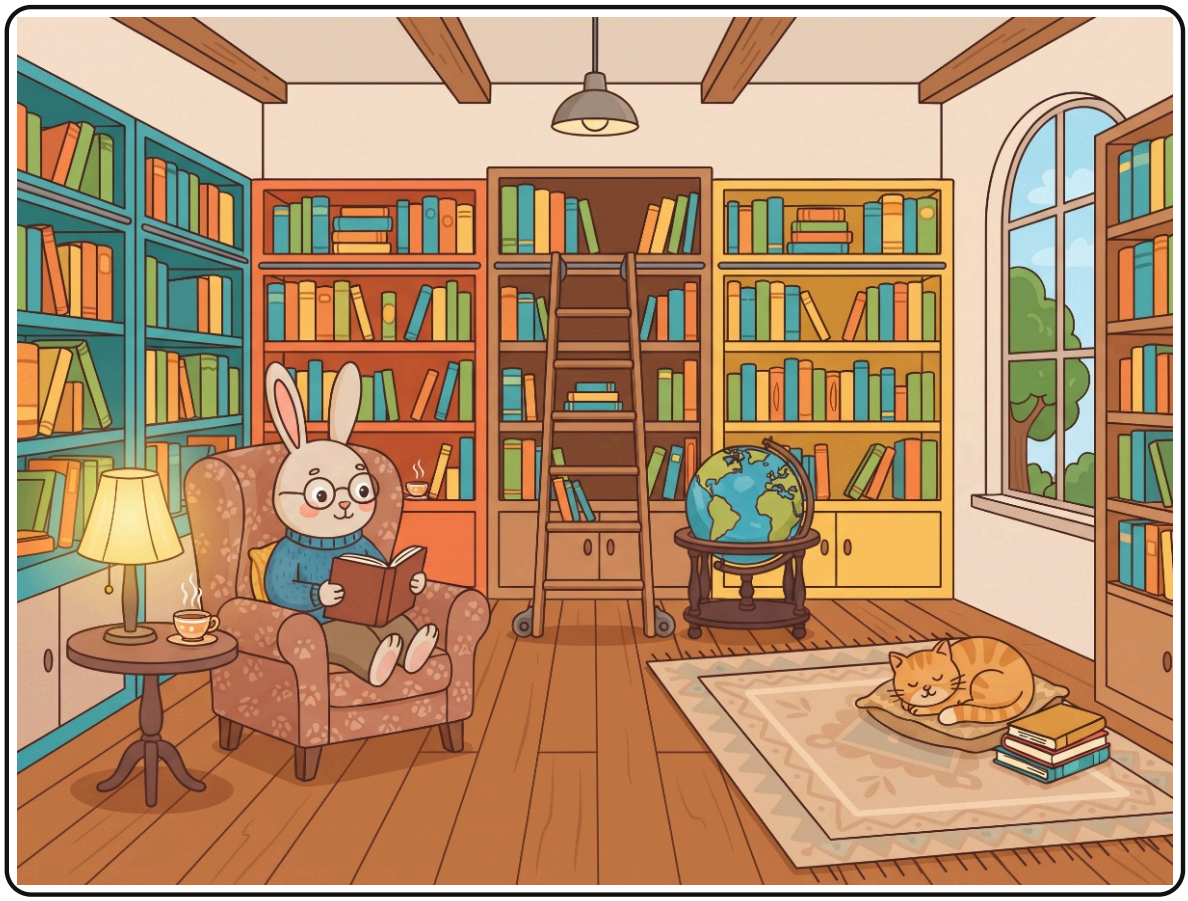



Naam: _____ **Gevonden:** ___ van de 6

Oplossingen

Bibliotheek: hier zitten de verschillen



1. **Iets heeft een andere kleur (linksonder)**
2. **Er is iets bij gekomen: een hartje (onder in het midden)**
3. **Iets heeft een andere kleur (rechtsonder)**
4. **Er is iets bij gekomen: een ster (onder in het midden)**
5. **Iets heeft een andere kleur (precies in het midden)**
6. **Iets heeft een andere kleur (links in het midden)**

Print de oplossingen apart of leg ze weg zolang je kind zoekt.