Trouve les 6 différences : dans la forêt

Compare les deux images et entoure sur celle du bas tout ce qui a changé.

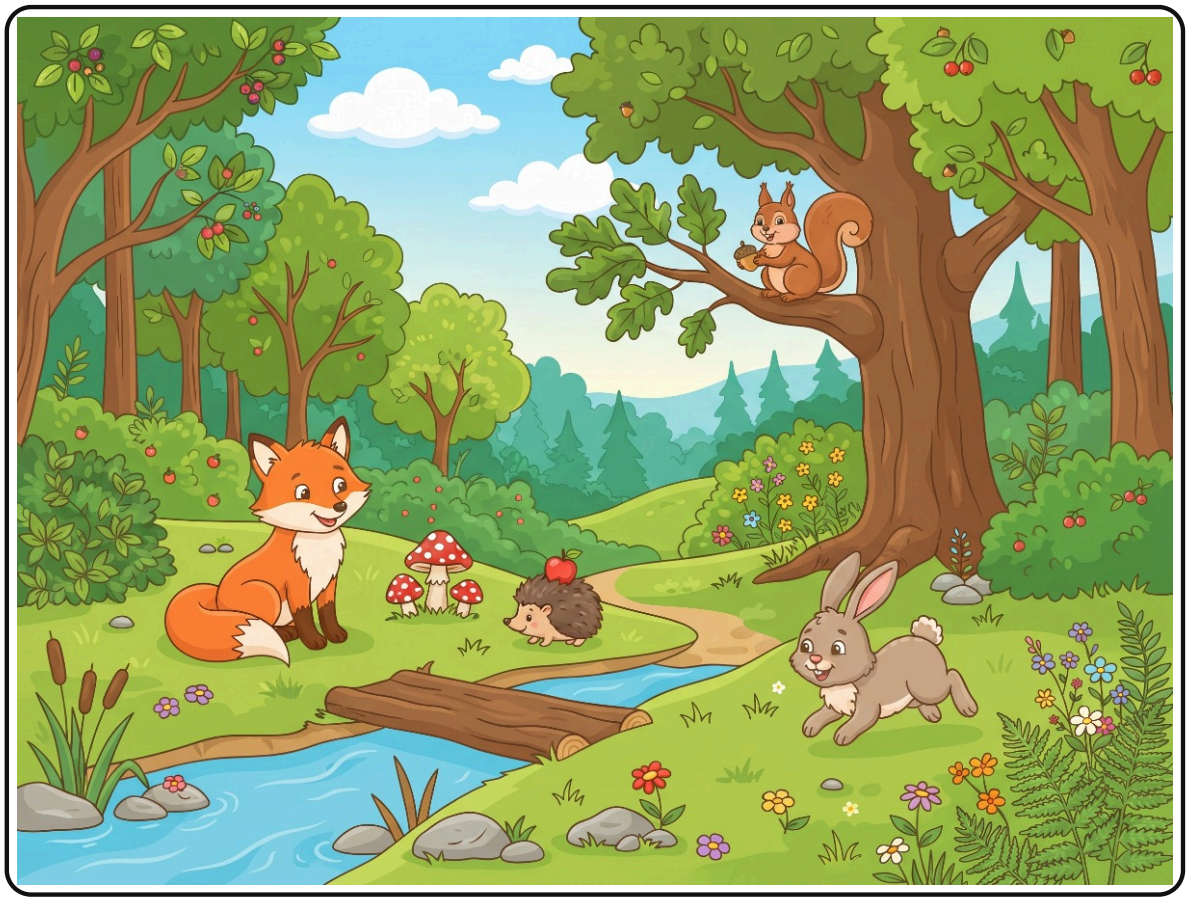



Prénom : _____ Trouvées : ___ sur 6

Solutions

Dans la forêt : voici les différences



1. Un objet a changé de couleur (en haut à droite)
2. Un objet a changé de couleur (en bas à gauche)
3. Il y a quelque chose en plus : un papillon (en haut au milieu)
4. Un objet a changé de couleur (au centre)
5. Un objet a changé de couleur (en haut au milieu)
6. Un objet a changé de couleur (au milieu à droite)

Imprimez la page des solutions à part ou cachez-la pendant que l'enfant cherche.